小浜の食と文化に触れる旅

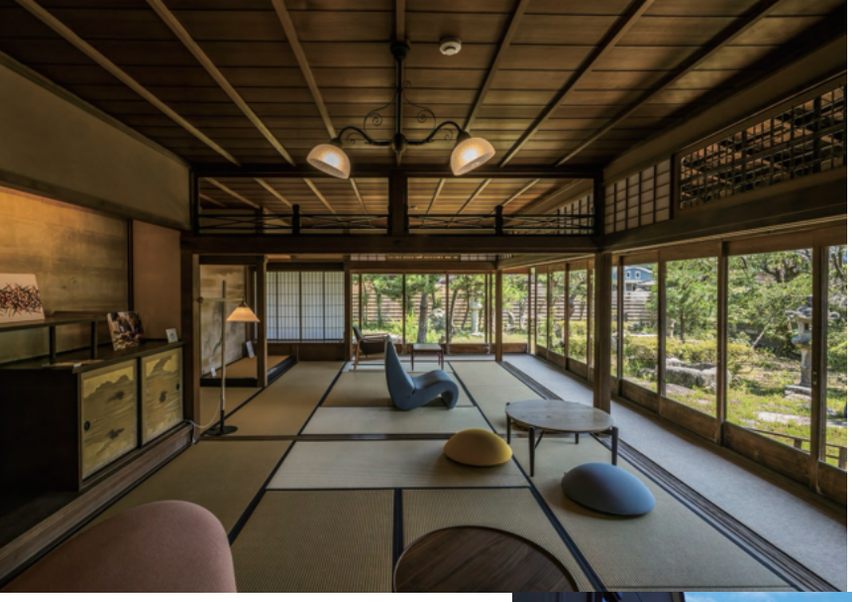

護松園（旧古河屋別邸）

JR 小浜駅からタクシーで約８分

北前船の商人の迎賓館「GOSHOEN（護松園-ごしょうえん-）」は、「見る文化財」から「くつろげる文化財」として生まれ変わりました。 小浜藩主などの賓客をもてなすために建てた建物で、福井県の有形文化財に指定されています。美味しいコーヒーを味わったり、箸を中心としたショップでお買い物を楽しんだり、シェアスペースで仕事や読書を楽しむことができます。

営 10:00～17:00
休 水曜日・木曜日
問 0770-64-5403

鯖街道ミュージアム

JR 小浜駅からタクシーで約２分

小浜市の文化財や伝統芸能、祭礼を紹介する日本遺産ガイダンス施設です。日本遺産に認定された「鯖街道」と「北前船寄港地・船主集落」を紹介し、ミュージアムでは飛び出す鯖やトリックアートで楽しみながら学べます。まずは入り口で写真を撮影しましょう。

営 9:00～17:00
休 毎週火曜日、年末年始休業
問 0770-64-6034

道の駅 若狭おばま

JR 小浜駅からタクシーで約６分

舞鶴若狭自動車道・小浜ICを降りると、すぐに「道の駅　若狭おばま」があります。2023年3月にリニューアルオープンし、鯖街道ワンダーランドとして小浜の魅力が満載！限定のオリジナル商品も販売され、フードコートのメニューも充実。レストラン「和久里のごはんや　おくどさん」では地元の新鮮な食材を使った美味しいランチが楽しめます。

営 9:00～18:00
休 無休
問 0770-56-3000

常高寺

JR 小浜駅からタクシーで約５分

常高寺は1630年に常高院栄昌尼によって建立され、京極高次の妻である栄昌尼が創設者です。栄昌尼は江戸で亡くなり、侍女とともに常高寺に葬られました。大正12年に本堂が焼失し、昭和39年には山門も焼失しましたが、平成2年から再建が進み、平成13年に完成しました。境内には貴重な肖像画や墓所、書院には壁画があります。絹本著色の京極高次夫人像は県指定文化財です。

営 9:00～16:00
休 1/1～1/4、8/6～8/17、9/27
問 0770-53-2327

空印寺 JR 小浜駅からタクシーで約 5 分

若狭守護武田元光が後瀬山城を築き、後瀬山城の山麓に守護館を移した。現在の空印寺はこの場所にあり、若狭守護館は戦国時代以降も利用されました。関ヶ原の戦いの功績で若狭国主となった京極高次がこの地を継承し、泰雲寺を建立しました。後に小浜藩主酒井家の菩提寺となり、酒井忠勝の法号である空印寺となりました。
小浜藩酒井家の菩提寺で、境内に八百比丘尼入定の洞穴があることで知られています。

営 9:00 ～ 17:00
休 不定休 (要問合せ)
問 0770-52-1936

若狭小浜お魚センター

JR 小浜駅からタクシーで約 4 分

一般の方も購入いただける卸売り市場。CV魚の鮮度、価格、豊富さに自信を持っております。市場で仕入れた新鮮な鮮魚を各店舗が販売していて、お店のこだわりの干し物や加工品なども楽しみのひとつです。四季によって旬のお魚も楽しめます。今何がおいしくて、何が出ているかなどお気軽にお問い合わせください。

営 7:00 ～ 12:00
休 水曜日
問 0770-53-1530

レンタサイクル–小浜市–
若狭おばま観光案内所

JR 小浜駅から徒歩約 1 分

舞鶴若狭自動車道・小浜ICを降りると、すぐに「道の駅　若狭おばま」があります。2023年3月にリニューアルオープンし、鯖街道ワンダーランドとして小浜の魅力が満載！限定のオリジナル商品も販売され、フードコートのメニューも充実。レストラン「和久里のごはんや　おくどさん」では地元の新鮮な食材を使った美味しいランチが楽しめます。

営 9:00～18:00(貸出は 17:00 まで)
休 年末年始休業
問 0770-52-3844

❶護松園 (旧古河屋別邸)
❷鯖街道ミュージアム
❸道の駅 若狭おばま
❹常高寺
❺空印寺
❻若狭小浜お魚センター
❼レンタサイクル - 小浜市 - 若狭小浜観光案内所
❽料亭播磨

料亭播磨

福井で唯一、芸妓文化の体験ができる
親子三世代で営むお茶屋「料亭播磨」

本来は『一見さんお断り』と敷居の高い芸妓さんですが、当店では一見さんのご利用も歓迎しております。『お座敷遊び体験』や『抹茶体験』など気軽に雰囲気を体感できるプランもご用意しておりますので、是非日本のお座敷文化に触れてみてください。

※写真は夜のお座敷プランになります

・舞の披露
・お食事
・歓談
・写真撮影OK
・お箸のプレゼント

美味しいお料理と共に、芸妓のおもてなし・舞の鑑賞・歓談をお楽しみいただき、日本の伝統文化・お座敷の雰囲気をご堪能いただけます。
昼はお蕎麦御膳、夜は日本料理となっております。

接待プラン

◆2 名様から最大 6 名様までのご利用が可能

【昼のお座敷プラン】※芸妓 1 名 (舞担当のみ)
¥ ¥9,000〜¥14,000 / 人

【夜のお座敷プラン】※芸妓 2 名 (舞担当及び三味線担当)
¥ ¥21,000〜¥30,000 / 人

※お客様の人数に応じて価格が異なります。
※飲み物代は別料金となります。

投扇興体験プラン

◆体験可能時間 11:00 ～ 14:30（不定休）

【投扇興体験】¥ 2～3 名様：¥3,000 / 人
¥ 4名～様　：¥2,000 / 人

【投扇興体験 × お抹茶体験】¥ 2～3 名様：¥5,000 / 人
¥ 4名～様　：¥4,000 / 人

・投扇興あそび
・お抹茶立て

芸妓さんと一緒に『投扇興』という扇子を投げて「蝶」と呼ばれる的を落とし得点を競う伝統的なお座敷遊びや日本文化らしい『お抹茶立て』を体験していただけます。

※お抹茶体験は毎週水曜日定休

週末ランチ

◆営業時間 11:00 ～ 14:30（金土日祝のみ）

全２部屋で最大16名

【お部屋①】4名席2つ

【お部屋②】4名席1つ / 2名席1つ / 1名席2つ

おろしそば　¥660

・ねばとろそば
・2色そば
・ざるそば
・おろしそば
・とろろそば
・かけそば
・きつねそば

セットはかやくご飯・漬物・コーヒー付

福井名物の越前おろし蕎麦をお召し上がりいただけます。

※予約なしでもご利用可能です。

料亭 播磨

JR 小浜駅からタクシーで約５分

☎0770-52-0362

〒917-0058
福井県小浜市小浜香取３番地

営 昼｜11:30～14:30
夜｜18:00～22:00
休 不定休
受 完全予約制（ランチを除く）
P 乗用車５台、近隣無料駐車場あり